

# ETL Monatsticker

ETL MCP Mühl Steuerberatungsgesellschaft

Die wichtigsten Steuerthemen – kompakt & praxisnah

Mit StB Marvin Diehl  
StB Sebastian Ketter  
und Gästen



ETL

# Unsere Referenten



**Marvin Diehl**

**Steuerberater & Geschäftsführer**

ETL MCP Mühl  
Steuerberatungsgesellschaft mbH



**Sebastian Ketter**

**Steuerberater & Geschäftsführer**

ETL MCP Mühl  
Steuerberatungsgesellschaft mbH



**Amir Haliti**

**Steuerassistent**

ETL MCP Mühl  
Steuerberatungsgesellschaft mbH

# Unsere Agenda



## Heute sprechen wir über

**Update Steuerrecht**

**Aktuelles aus der Rechtsprechung**

**Fokus Steuerrecht**

Holding-GmbH

**Schon gewusst?**

**Ausblick**

# Update Steuerrecht

# Update Steuerrecht

## Aktuelles

- Verzicht auf Sanktionierung bei verspäteter Offenlegung von Jahresabschlüssen bis Mitte März 2026
- Bundesrat diverse Gesetze am 19.12.2025 verabschiedet, insb.:
  - Steueränderungsgesetz 2025 (USt Gastro, Entfernungspauschale, Ehrenamt u.a.)
  - Aktivrentengesetz
- BMF v. 23.12.25: Pauschbeträge für unentgeltliche Wertabgaben (Sachentnahmen) für das Kalenderjahr 2026
- Die Finanzämter können mit der Bearbeitung der Steuererklärungen für das Jahr 2025 frühestens Mitte März 2026 beginnen

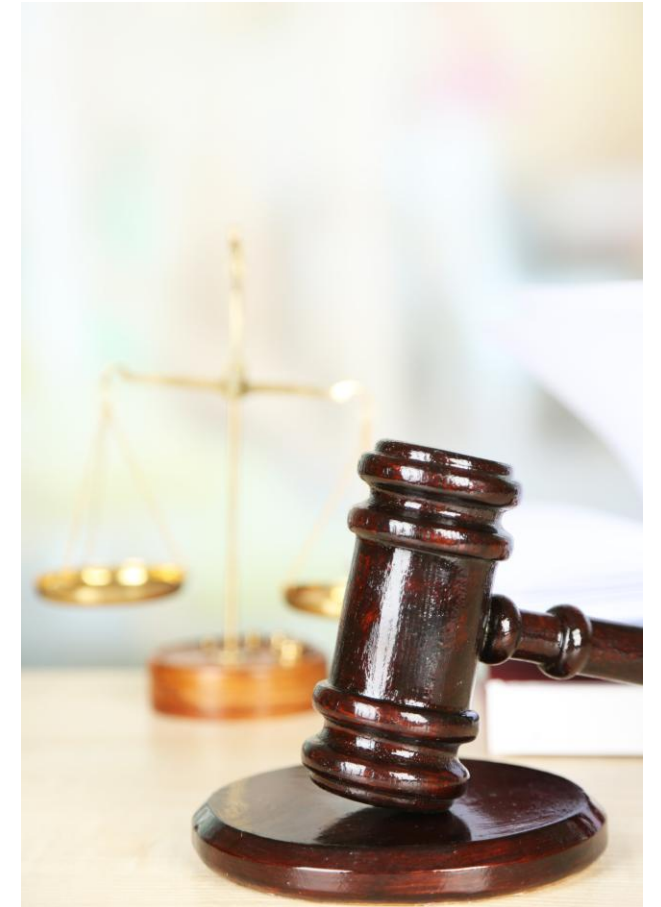

# Update Steuerrecht

## Aktuelles

- Bundesrat will Mietpreisbremse nachschärfen (vor allem bei Vermietung möblierter Wohnung und bei Kurzzeitvermietung)
- Entwurf eines Fünften Gesetzes zur Änderung des Straßenverkehrsgesetzes - u.a. § 4c: Verbot der Täuschung über den Beteiligten an einem Verkehrsverstoß („Punktehandel“)
- Keine grundsätzliche digitale Bekanntgabe von Steuerbescheiden und anderen Verwaltungsakten in 2026, wenn der digitalen Bekanntgabe der Verwaltungsakte nicht zugestimmt wurde.

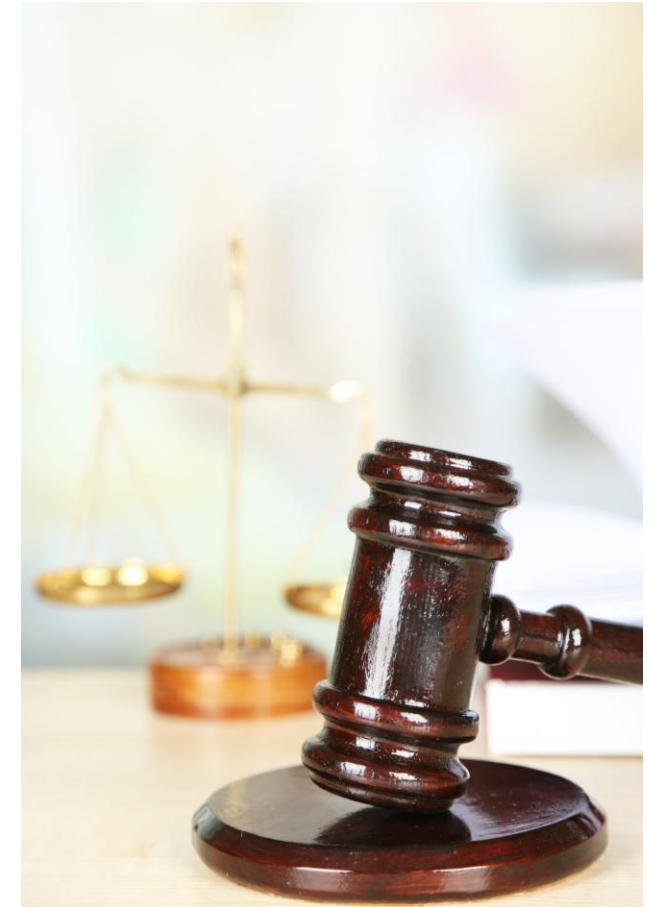

# Aktuelles aus der Rechtsprechung

# Aktuelles aus der Rechtsprechung

## BFH, Urt. v. 20.11.2025 - VI R 4/23

Kosten für die Anmietung eines **Pkw-Stellplatzes** gehören nicht zu den Unterkunftskosten, die nach § 9 Abs. 1 Satz 3 Nr. 5 Satz 4 EStG nur mit höchstens 1.000 € im Monat angesetzt werden können. Sie sind, soweit notwendig, als Werbungskosten wegen einer beruflich veranlassten doppelten Haushaltsführung abziehbar.

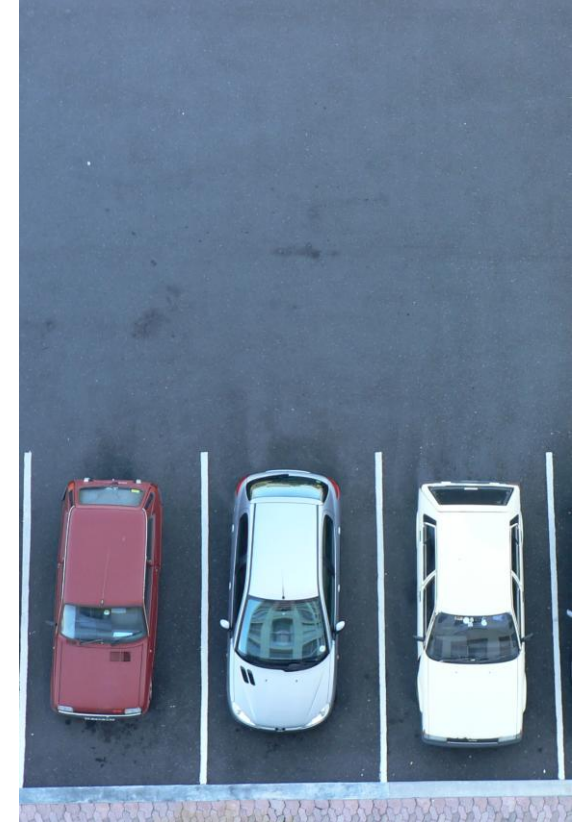

# Aktuelles aus der Rechtsprechung

Sächsisches FG, Urteile v. 11.11.2022, 2 K 1149/23, 2 K 1150/23 und 2 K 1140/23 – veröffentlicht am 09.01.2026

Das Gericht hält die Neuregelung im Einkommensteuergesetz für verfassungsgemäß, nach der auch Rentenbeziehende die Energiepreispauschale versteuern müssen.

Rentner würden damit ebenso behandelt wie Arbeitnehmer, Versorgungsempfänger und Selbständige, sodass kein Verstoß gegen den Gleichheitssatz des Grundgesetzes vorliege.

Revision anhängig unter Az.:

X R 24/25, X R 25/25 und X R 27/25



# Aktuelles aus der Rechtsprechung

FG Münster, Urt. v. 13.11.2025 - 12 K 1853/23 E

Erhält ein Arbeitnehmer von seinem Arbeitgeber bei Beendigung des Arbeitsverhältnisses eine **Abgeltungszahlung für den Urlaubsanspruch mehrerer Jahre**, handelt es sich dabei um außerordentliche Einkünfte im Sinne von § 34 Abs. 2 Nr. 4 EStG, die nach Maßgabe von § 34 Abs. 1 EStG begünstigt zu besteuern sind.

Revision zugelassen

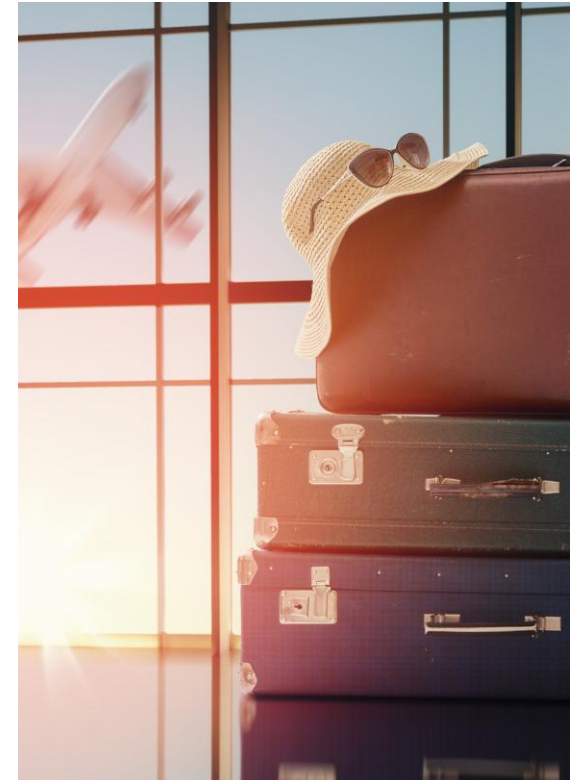

# Fokus Steuerrecht

# Fokus Steuerrecht

## Holding-GmbH

Rückblick (Monatsticker v. 18.12.25)

- Zivil- und steuerrechtlicher Vergleich verschiedener Rechtsformen
- Fragestellung „Welche Rechtsform ist steuerlich am günstigsten?“
  - Personen- oder Kapitalgesellschaft
- Ergebnis „Es kommt drauf an“
  - Vollthesaurierung = Kapitalgesellschaft
  - Vollausschüttung = Personengesellschaft

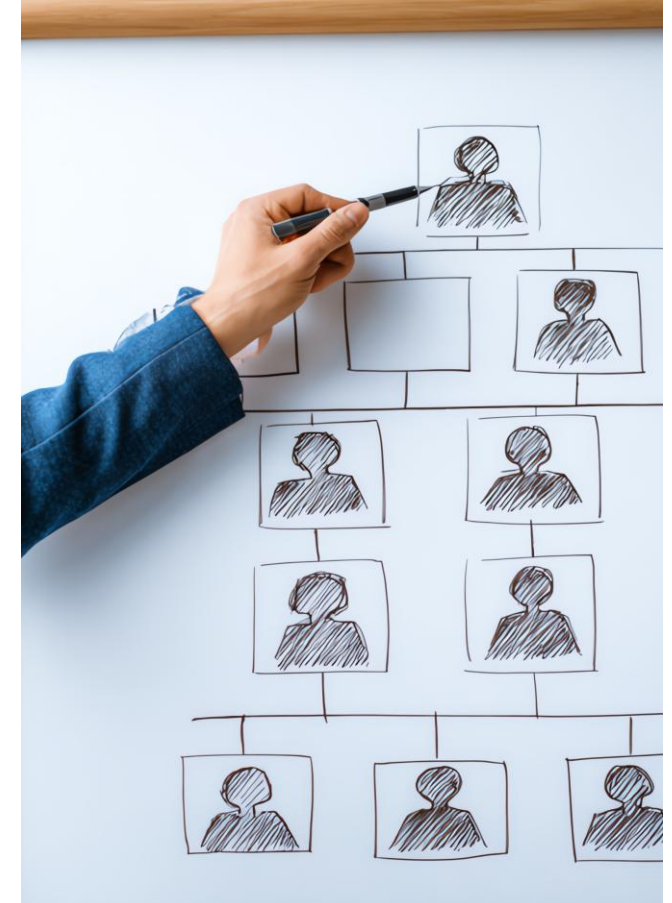

# Fokus Steuerrecht

## Holding-GmbH

### Ausgangslage

- Existenz einer (operativen) GmbH
  - Nutzung der geringeren Besteuerung auf Ebene einer GmbH
  - Liquidität alternativ bspw. durch Gehalt und/ oder Darlehen „auszahlen“
  - Ausschüttung auf private Ebene unter KapSt zzgl. SolZ und KiSt
- Priorität in Sicherung und Vermehrung der Liquidität
  - Thesaurierung im Gesellschaftsvermögen statt Ausschüttung auf private Ebene (rund 100 % zu 75 % Liquidität)
  - Vermeidung von Haftungsrisiken im privaten Bereich

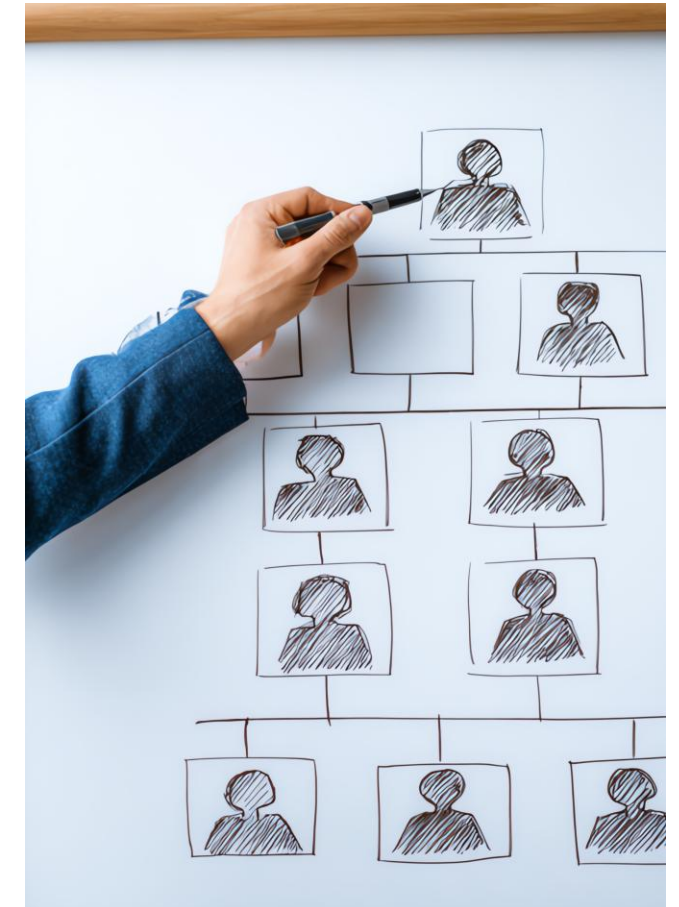

# Fokus Steuerrecht

## Holding-GmbH

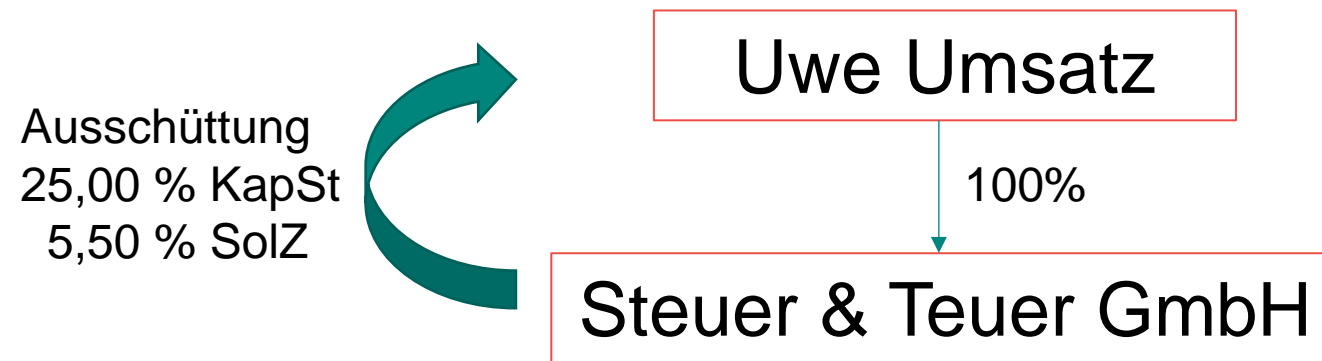

# Fokus Steuerrecht

## Holding-GmbH

### Gründe

- Abgrenzung zum operativen Geschäft
- Vorteile
  - Verlagerung von Haftungsrisiken
  - Renditewirksame Investitionen
  - Zinsvorteil (Eigenkapital > Fremdkapital)
  - Darlehensgewährung
  - Veräußerung von Anteilen / Aufnahme neuer Gesellschafter
  - Absicherung stiller Reserven
  - Nachfolgeplanung



# Fokus Steuerrecht

## Holding-GmbH

### Durchführung

- Anteilstausch i.S.d. UmwStG
  - Einbringung der Anteile an der operativen GmbH
  - Erhalt von Anteilen an der Holding-GmbH
- Steuerneutralität durch „qualifizierten Anteilstausch“
  - Holding-GmbH muss Mehrheit der Stimmrechte (> 50 %) erhalten
- Weitereinbringung unschädlich
  - Falls operative GmbH bereits durch Einbringung entstanden



# Fokus Steuerrecht

## Holding-GmbH

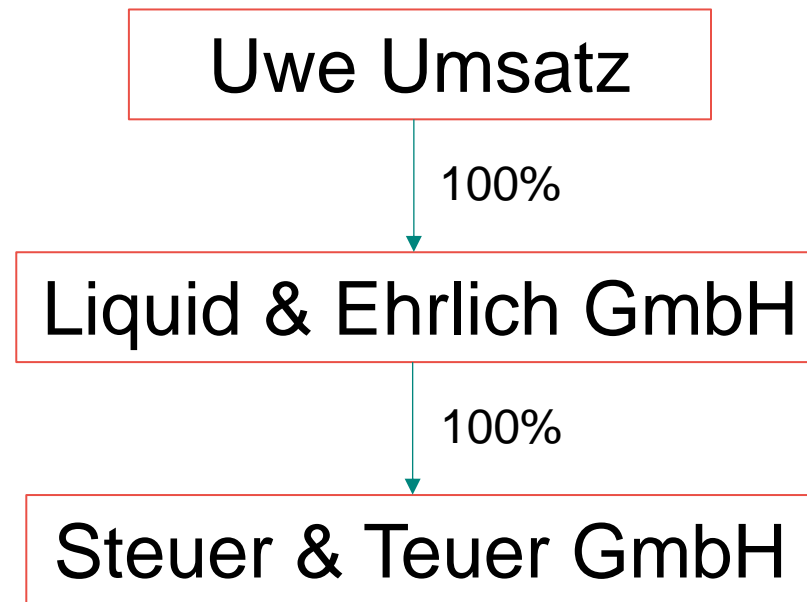

Wie hoch ist der  
Liquiditätsvorteil einer  
„zwischenengeschalteten“  
Holding bei einer Ausschüttung  
von 100.000 EUR?

# Fokus Steuerrecht

## Holding-GmbH

### Steuerliche Vorteile

- Ausschüttung zwischen GmbH „steuerfrei“
  - Pauschale Anrechnung von 5 % als Betriebsausgaben
  - Tatsächliche Steuerbefreiung von 95 %
  - Gewerbesteuerliches Schachtelprivileg = 0 % GewSt
- Beispiel (GmbH an GmbH)

Ausschüttung	100.000 EUR
Bemessungsgrundlage	5.000 EUR
davon KSt zzgl. SolZ	791 EUR
verbleiben	99.209 EUR



# Fokus Steuerrecht

## Holding-GmbH

### Steuerliche Vorteile

- Fortführung Beispiel (GmbH an Privatperson; ohne TEV)

Ausschüttung	100.000 EUR
Bemessungsgrundlage	100.000 EUR
davon KapSt zzgl. SolZ	26.375 EUR
verbleiben	73.625 EUR

- Liquiditätsvorteil durch „Zwischenschaltung“
  - Steuerbelastung 0,79 % (Holding) zu 26,375 % (privat)
  - Liquidität 99.209 EUR (Holding) zu 73.625 EUR (privat)
- Vorteil gilt grundsätzlich auch bei Anteilsveräußerungen
  - Beachte u.a. Sperrfrist bei Anteilstausch



# Fokus Steuerrecht

## Holding-GmbH

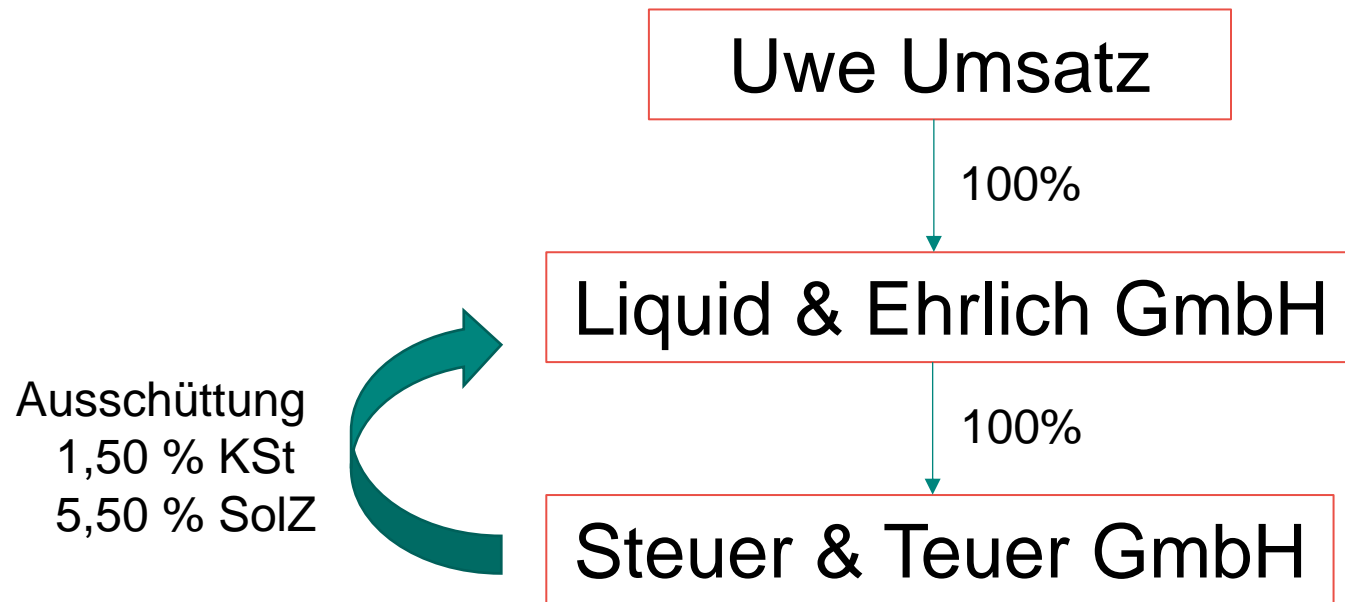

# Fokus Steuerrecht

## Holding-GmbH

### Ausschüttung an Privatperson

- Vorteilhafte Besteuerung geht verloren
  - Steuerlicher Nachteil insgesamt meist gering
  - Durchgehende Ausschüttung im Ausnahmefall
  - Liquiditätsvorteil > Steuernachteil insgesamt



# Fokus Steuerrecht

## Holding-GmbH

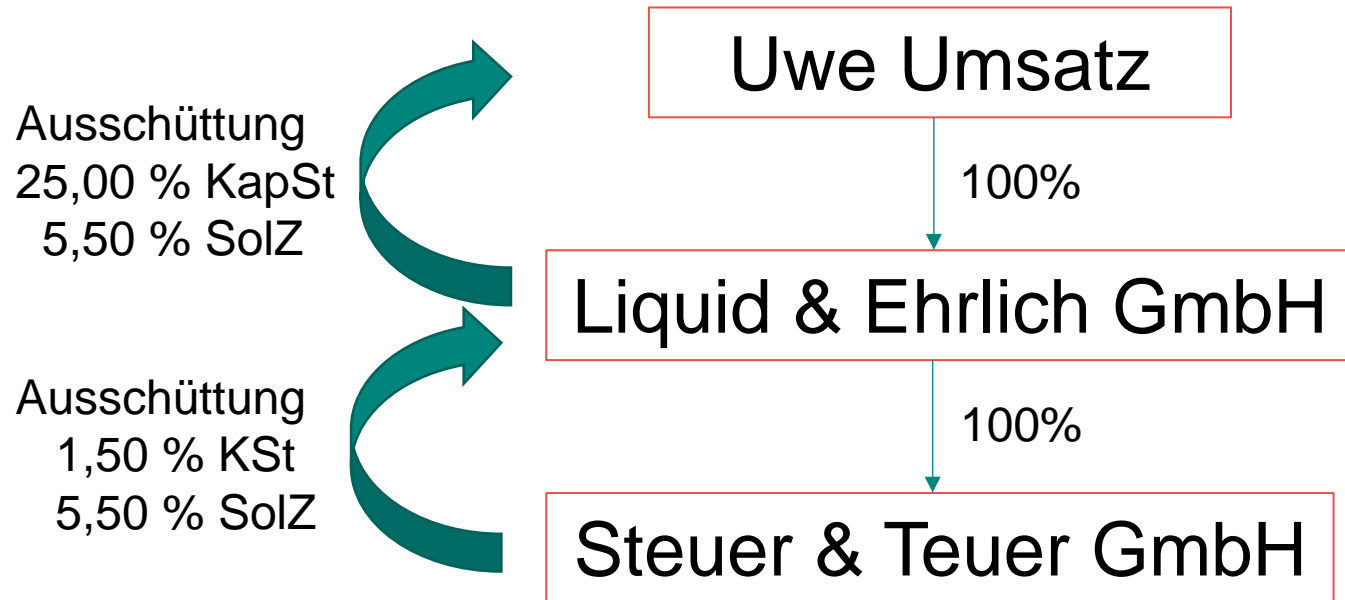

Schon gewusst?

Wie viele Fehler finden Sie?

# ETL MONATSTICKER

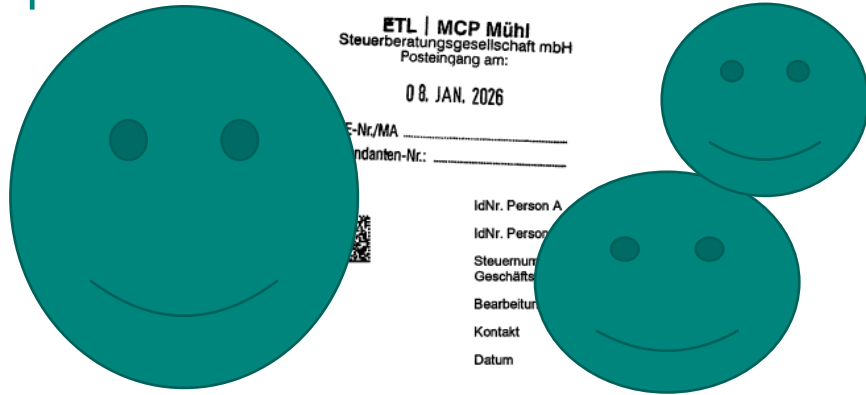

## Prüfung der Steuererklärung

Frist: 26.01.2025

Sehr geehrte Damen und Herren,

die Angaben in der Einkommensteuererklärung 2024 machen eine Rückfrage erforderlich. Ich bitte Sie, sich zu dem folgenden Sachverhalt zu äußern:

Es liegt ein Bericht der Lohnsteueraußenprüfung vor, bitte teilen Sie mit, ob die in diesem Bericht ermittelten Werte in Ihrer Umsatzsteuererklärung 2024 angesetzt wurden.

### Anlage Kap

Bitte reichen Sie die Steuerbescheinigungen für erklärte Kapitalerträge ein.

### Anlage EÜR

Bitte reichen Sie folgende Unterlagen ein:

- Aufstellung und Nachweis der erklärten geringfügigen Wirtschaftsgüter, sowie für die gemachte Miete

- Belege für erkälte Aufwendungen für Werbungskosten und feste und laufende Kfz-Kosten
- 

Ich bitte um Erledigung bis zum **26.01.2025**.

### Rechtliche Hinweise:

Die Mitwirkungspflicht im Besteuerungsverfahren (Erteilung von Auskünften, Vorlage von Unterlagen) ergibt sich aus den §§ 90 ff der Abgabenordnung (AO).

Wird über einen Sachverhalt nicht oder nicht ausreichende Aufklärung gegeben, muss damit gerechnet werden, dass von den Angaben in der Steuererklärung abgewichen, gegebenenfalls auch eine Schätzung der Besteuerungsgrundlagen (§ 162 AO) vorgenommen wird.

Mit freundlichen Grüßen



Dieses Schreiben wurde zentral versandt und ist ohne Unterschrift gültig.

# ETL MONATSTICKER

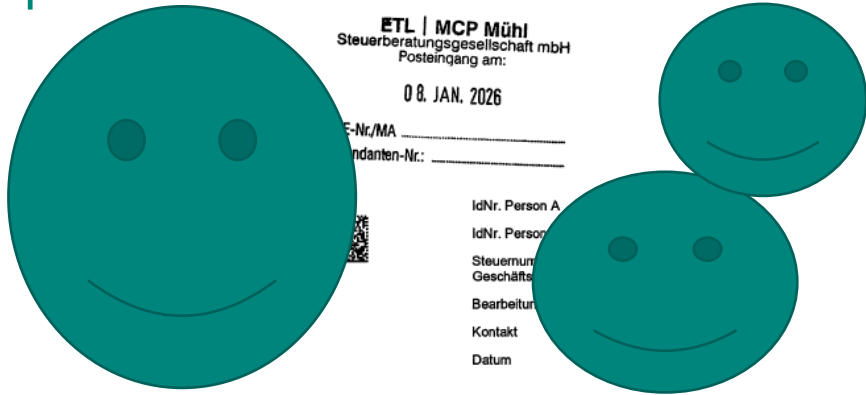

## Prüfung der Steuererklärung

1 **Frist: 26.01.2025**

Sehr geehrte Damen und Herren,

die Angaben in der Einkommensteuererklärung 2024 machen eine Rückfrage erforderlich. Ich bitte Sie, sich zu dem folgenden Sachverhalt zu äußern:

Es liegt ein Bericht der Lohnsteueraußenprüfung vor, bitte teilen Sie mit, ob die in diesem Bericht ermittelten Werte in Ihrer Umsatzsteuererklärung 2024 angesetzt wurden.

### Anlage Kap

Bitte reichen Sie die Steuerbescheinigungen für erklärte Kapitalerträge ein.

### Anlage EÜR

Bitte reichen Sie folgende Unterlagen ein:

2 **Aufstellung und Nachweis der erklärten geringfügigen Wirtschaftsgüter, sowie für die gemachte Miete**

- Belege für <sup>3</sup>erkälte <sup>4</sup>Aufwendungen für Werbungskosten und <sup>5</sup>feste und laufende Kfz-Kosten

Ich bitte um Erledigung bis zum **26.01.2025**.

### Rechtliche Hinweise:

Die Mitwirkungspflicht im Besteuerungsverfahren (Erteilung von Auskünften, Vorlage von Unterlagen) ergibt sich aus den §§ 90 ff der Abgabenordnung (AO).

Wird über einen Sachverhalt nicht oder nicht ausreichende Aufklärung gegeben, muss damit gerechnet werden, dass von den Angaben in der Steuererklärung abgewichen, gegebenenfalls auch eine Schätzung der Besteuerungsgrundlagen (§ 162 AO) vorgenommen wird.

Mit freundlichen Grüßen



Dieses Schreiben wurde zentral versandt und ist ohne Unterschrift gültig.

# Schon gewusst?

## Brot, Zucker und Steuern: Der Fall Irland

### Zu süß fürs Brot!

Es sieht aus wie Brot, riecht wie Brot, fühlt sich an wie Brot – aber es ist kein Brot. Zumindest nicht in Irland.

Der Supreme Court urteilte dort, dass die Sandwiches der Fast-Food-Kette Subway steuerrechtlich betrachtet Süßgebäck sind.

Grund: Der Teig für die länglichen Brötchen enthält rund zehn Prozent Zucker, die gesetzliche Obergrenze für Brot liegt aber bei zwei Prozent.

- Konditoreiware
- Volle Mehrwertsteuer

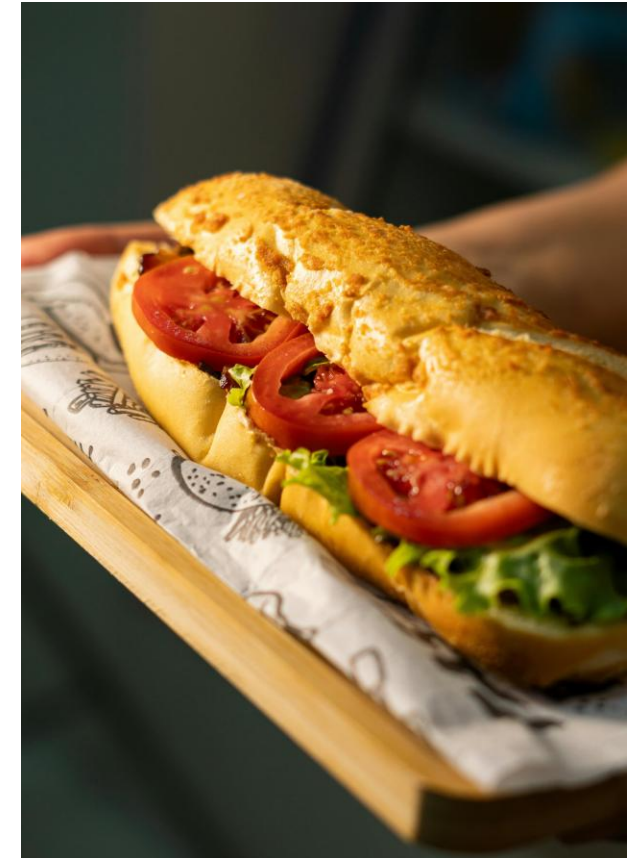

# ETL MONATSTICKER

Vielen Dank!

ÄNDERUNG

Nächster  
ETL MONATSTICKER

am Donnerstag  
19.02.2026  
ab 16:00 Uhr



Marvin Diehl

**Steuerberater & Geschäftsführer**

ETL MCP Mühl  
Steuerberatungsgesellschaft mbH



Sebastian Ketter

**Steuerberater & Geschäftsführer**

ETL MCP Mühl  
Steuerberatungsgesellschaft mbH



Amit Haliti

**Steuerassistent**

ETL MCP Mühl  
Steuerberatungsgesellschaft GmbH

Im Steuerrecht zählt Wissen von heute –  
hol dir dein monatliches Update bei uns!